

12. EWU - C - Turnier

mit Trophywertung Westfalen

ZRuFV Buldern e.V.



TURNIERORGANISATION

Veranstalter

ZRuFV Buldern e.V.

Limbergen 9

48249 Dülmen

02590 – 10 91

www.reitverein-buldern.de

Turnierleiter

Christian Kernbach

0172 - 263 70 52

Meldestelle

Petra Retthofer

0160 - 952 091 31

Richter

Silke Thoma

Ringsteward

Ingrid Bongart

Steward

Benjamin Straßburg

0174 - 1891243

Sprecher

Jessica Warnecke

Sonstiges

**Mitglieder und Vorstand des
ZRuFV Buldern e.V.**

Die Pattern sind in der Reihenfolge des Zeitplans sortiert.

Notfallrufnummer: 0172 – 263 70 52



PATTERN

SHOWMANSHIP AT HALTER – LK 4/5

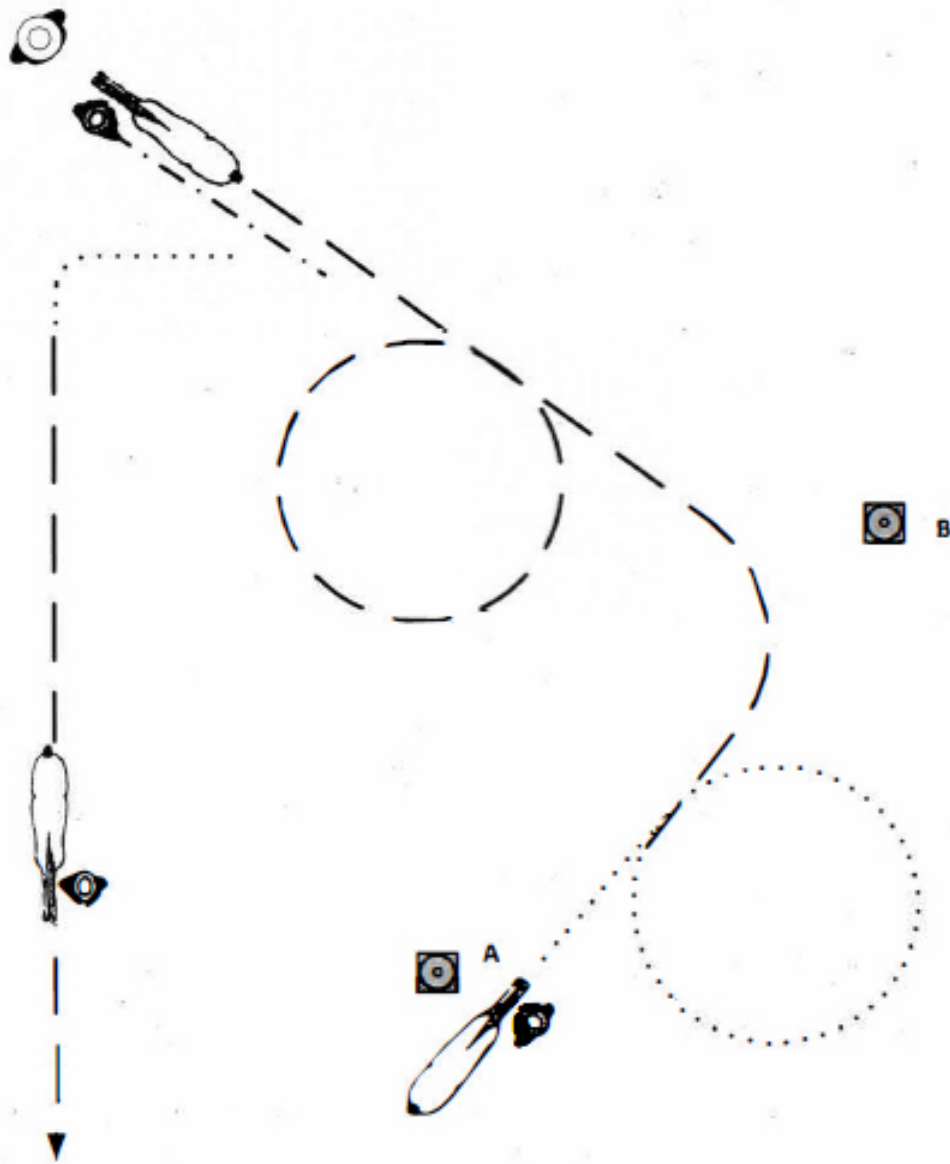

1. Bereithalten bei A, in walk richtung B, Zirkel nach rechts
2. Übergang in Jog, Abbiegen richtung Richter
3. Jog Zirkel links, Jog gerade Linie zu Richter
4. Stop beim Richter, setup for inspection
5. Backup eine Pferdelänge
6. Erst Walk, dann Jog zu warm-up area

.....	Walk
— — —	Jog
- - - - -	Ext Jog
—————	Lope
- . - . -	Backup
↵ ↑ ↵	Sidepass

WT Horsmanship

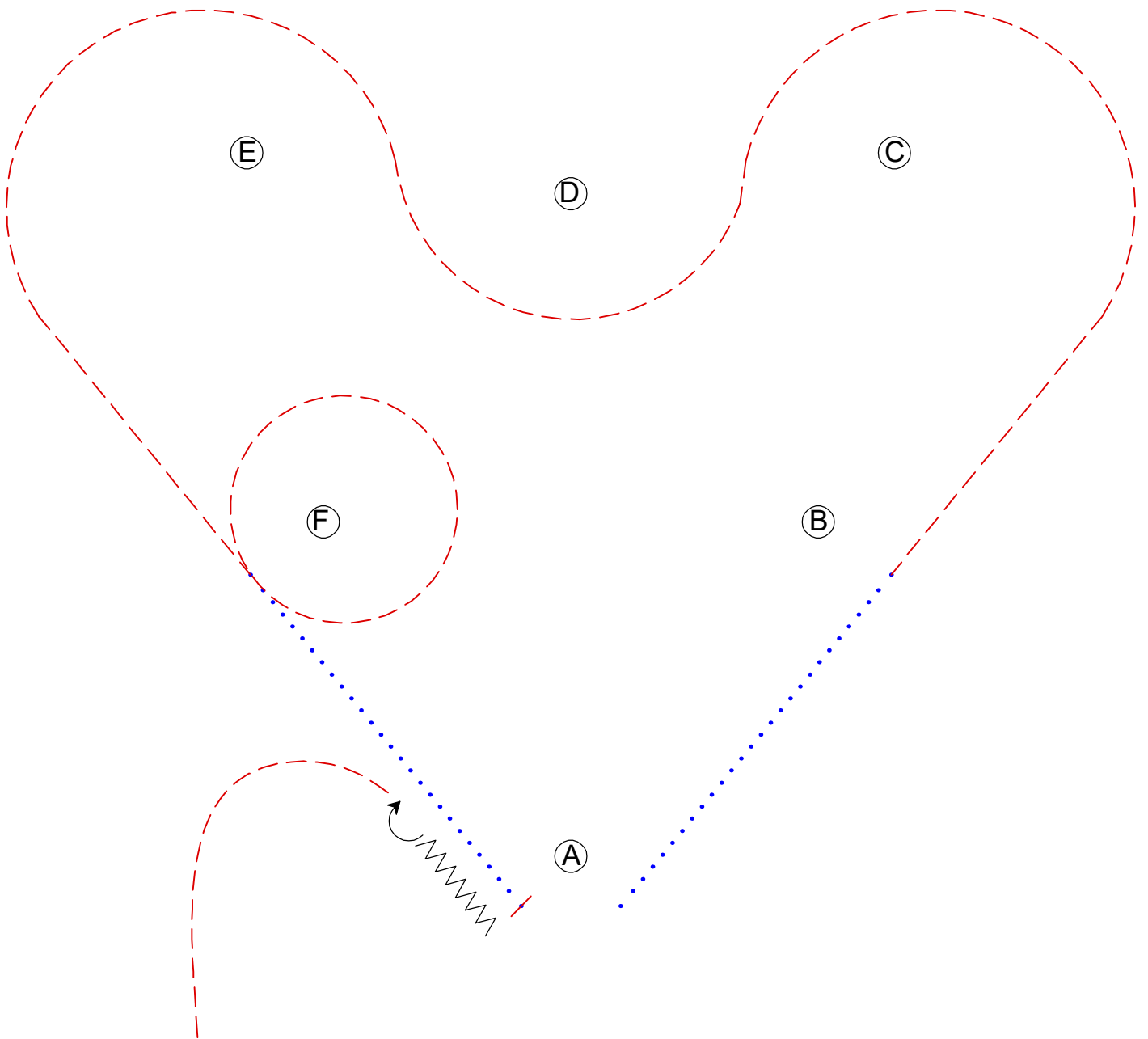

1. Be ready at A. Walk to B
 2. Jog serpentines
 3. Jog circle around F
 4. Walk F to A
 5. Back up
 6. 270° turn right
 7. Jog to warm up area
- | | |
|-----------|--------|
| Ⓐ | Marker |
| | Walk |
| - - - - - | Jog |
| ————— | Lope |
| ∧∧∧∧∧ | Back |

LK 4,5 Horsemanship

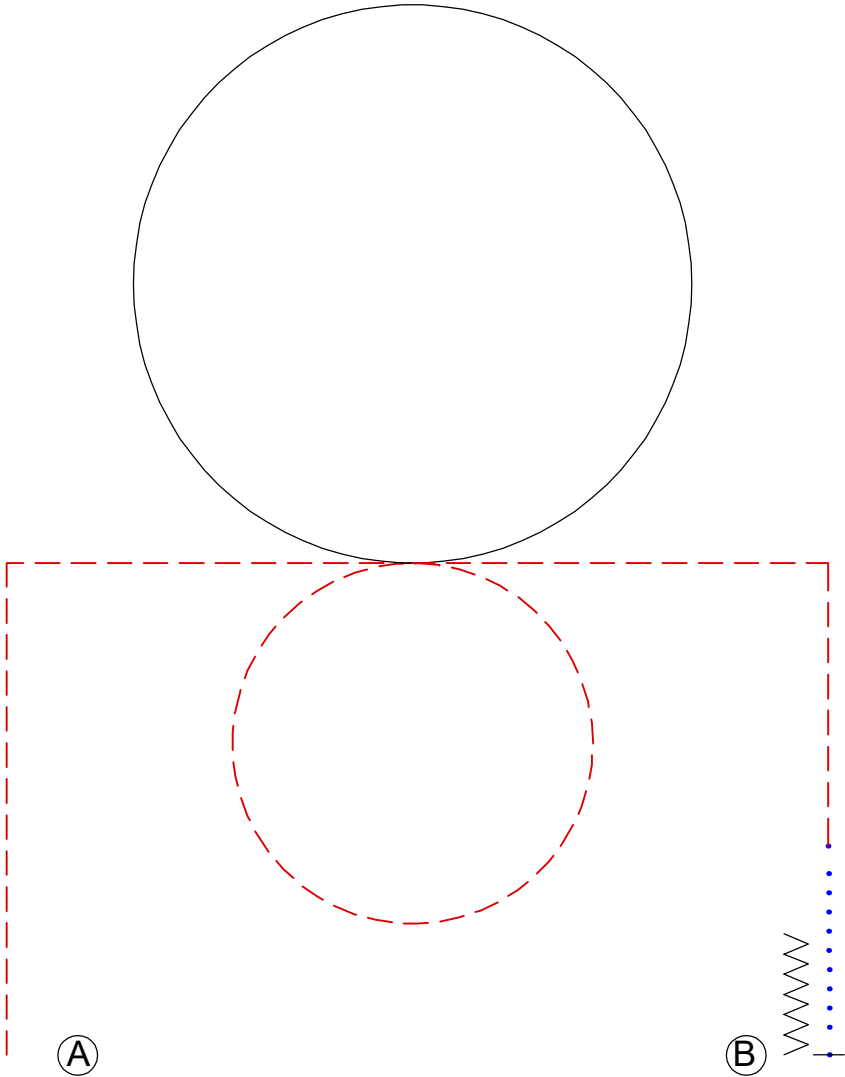

1. Be ready at A
2. Jog corner
3. Jog small circle right
4. Lope left lead circle left
5. Jog corner
6. Walk, Stop, Back up

- Ⓐ Marker
- Walk
- - - - - Jog
- . - . - . Extended Jog
- Lope
- Extd. Lope
- // — Lead Change
- ΛΛΛΛΛΛ Back



Futterplan
SCHMIEDE



Ranch Riding LK 4,5

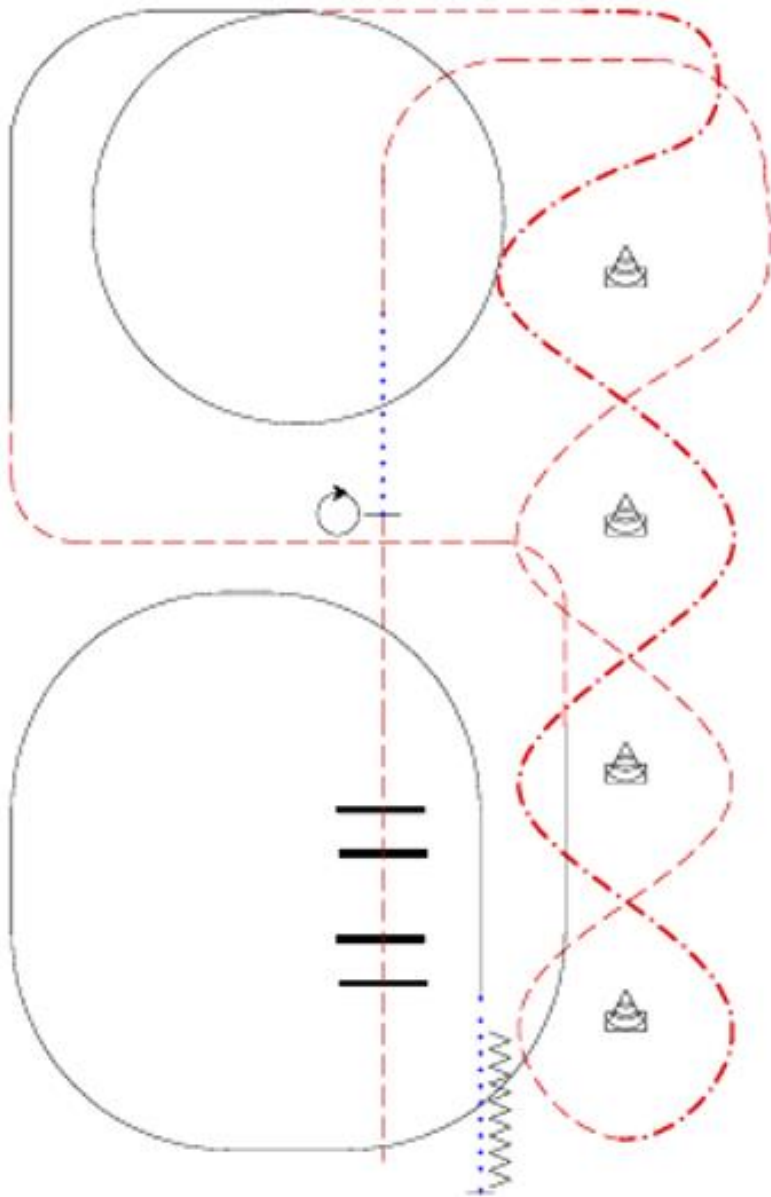

1. Trot, Trot over
2. Trot, Stop
3. Turn 360° opt.
4. Walk, trot serpentine
5. Extd. Trot serpentine, Trot
6. Lope left lead, Trot.
7. Lope right lead
8. Walk, stop, back up

-  Marker
-  Walk
-  Jog
-  Extended Jog

 Back

© by Marius Bauer

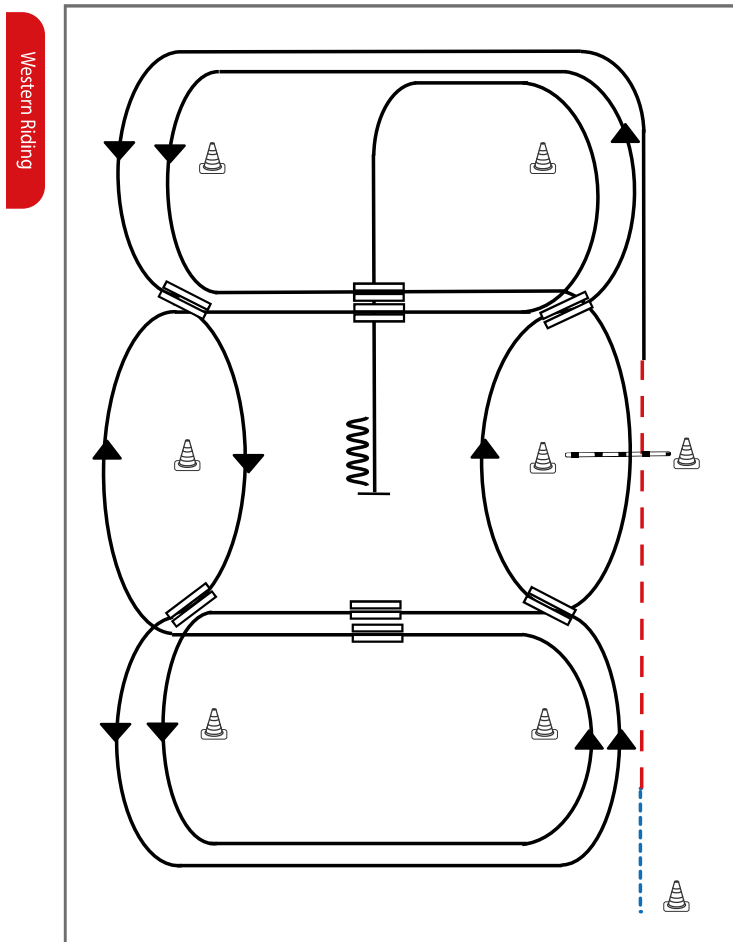
Western Riding Pattern 5 empfohlen für kleine Arenen

- 1) Schritt vom Start-Pylon zum ersten Marker, Übergang zum Trab, Trab über die Stange
- 2) Übergang zum Linksgalopp, Galopp an der kurzen Seite
- 3) 1. Galoppwechsel auf der Linie
- 4) 2. Galoppwechsel auf der Linie
- 5) 3. Galoppwechsel auf der Linie
- 6) 4. Galoppwechsel auf der Linie
- 7) 1. Galoppwechsel mit Seitenwechsel
- 8) Galopp über die Stange
- 9) 2. Galoppwechsel mit Seitenwechsel
- 10) 3. Galoppwechsel mit Seitenwechsel
- 11) 4. Galoppwechsel mit Seitenwechsel
- 12) Mitte der kurzen Seite abwenden, Stop auf Höhe des Mittelmarkers, Rückwärtsrichten

Legende:	
Schritt
Trab	- - - - -
Galopp	—————
Wechselzone	
Rückwärts	∩∩∩

Trail LK 4,5

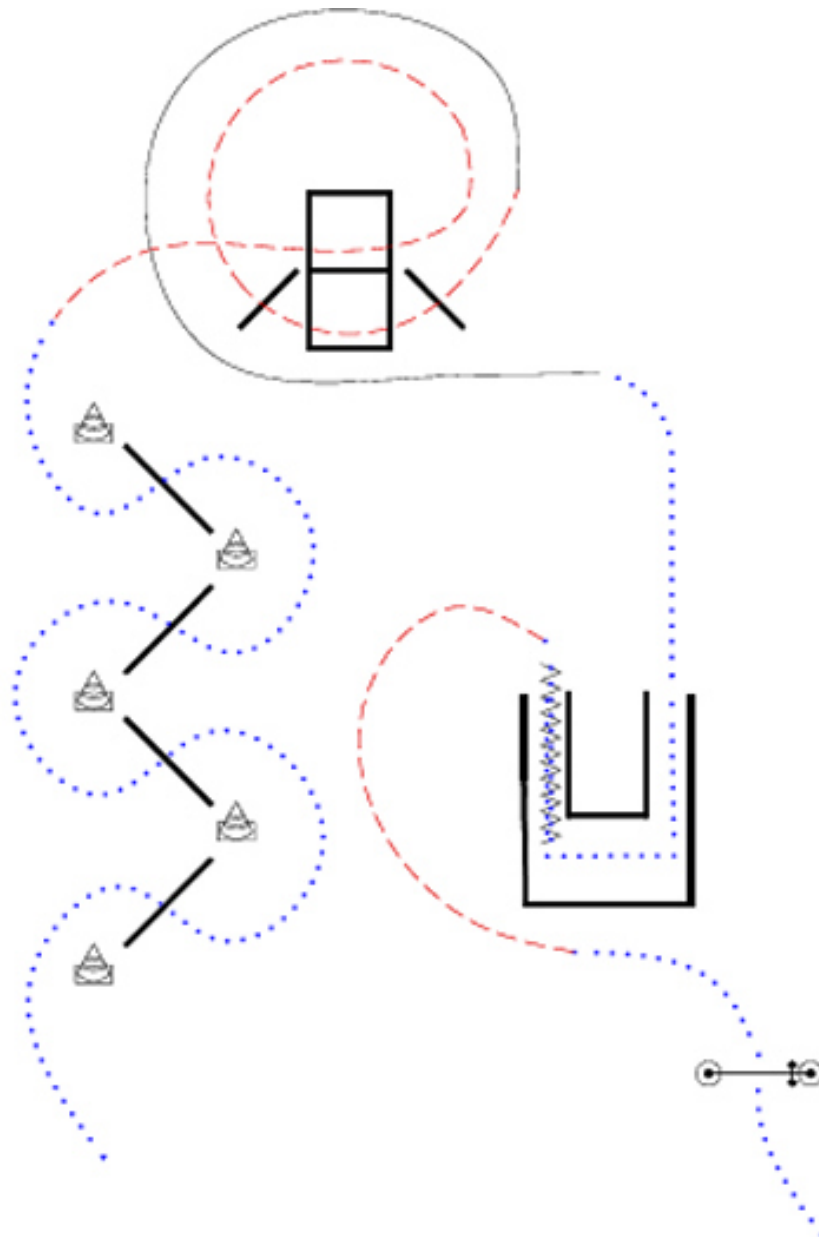

- | | |
|--------------------------|---------------|
| 1. Walk over serpentine | |
| 2. Jog over | |
| 3. Lope left lead | |
| 3. Walk in, Walk through | Walk |
| 4. Back up, Walk out | - - - - - Jog |
| 5. Jog, Walk | ————— Lope |
| 6. Tor | ~~~~~ Back |



Westernshop
Mieke Wasser

Trail LK 3

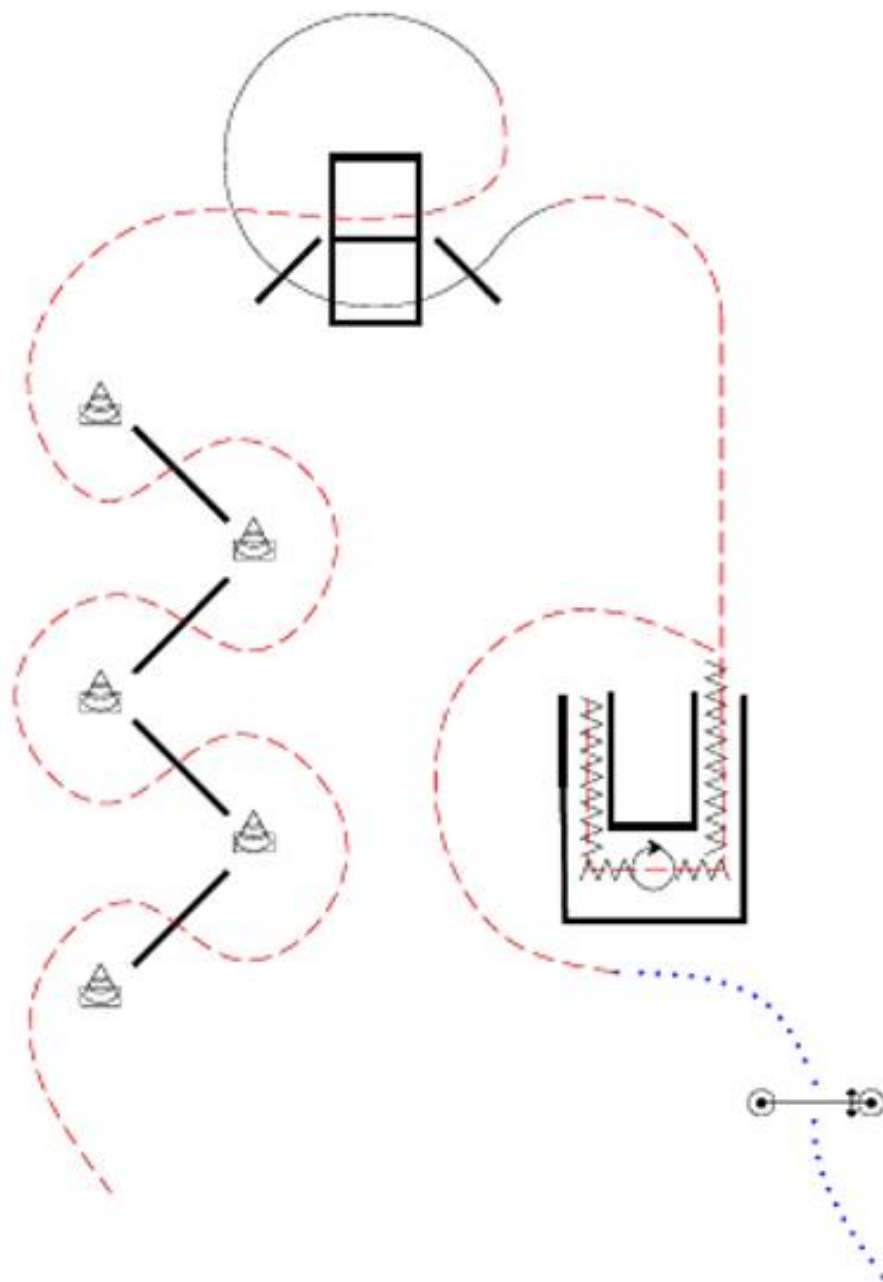

1. Jog serpentine
 2. Jog over
 3. Lope over
 4. Jog in, Jog trough
 5. Back up, Turn 360° opt., Back up
 6. Jog, Walk
 7. Tor
- | | |
|-------|------|
| | Walk |
| ----- | Jog |
| ————— | Lope |
| ~~~~~ | Back |

Trail LK 1,2

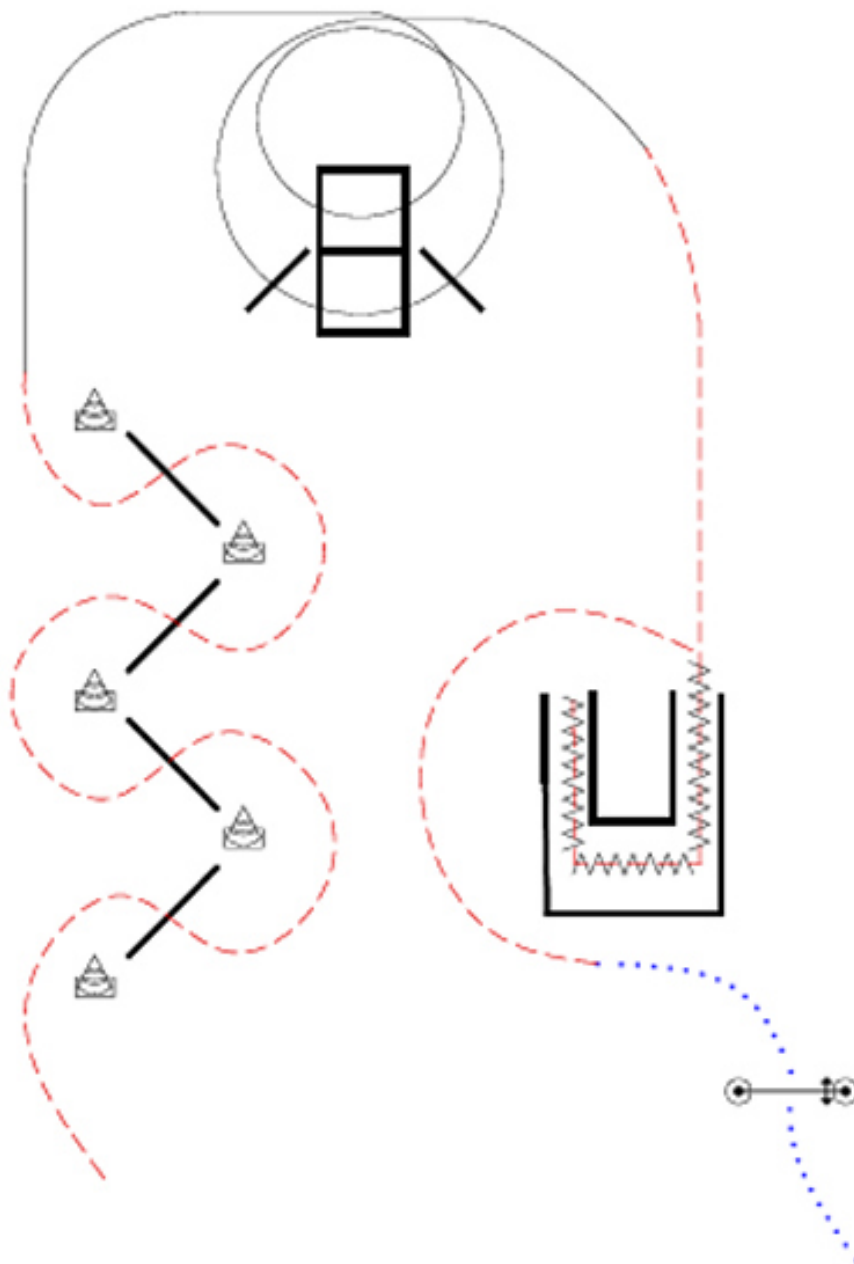

1. Jog serpentines
2. Lope over
3. Lope over
4. Jog in, Jog through
5. Back up
6. Jog
7. Tor

- Walk
- - - - - Jog
- Lope
- ~~~~~ Back

Superhorse Pattern 2 (empfohlen für Hallen oder Plätze ab 20x40m)

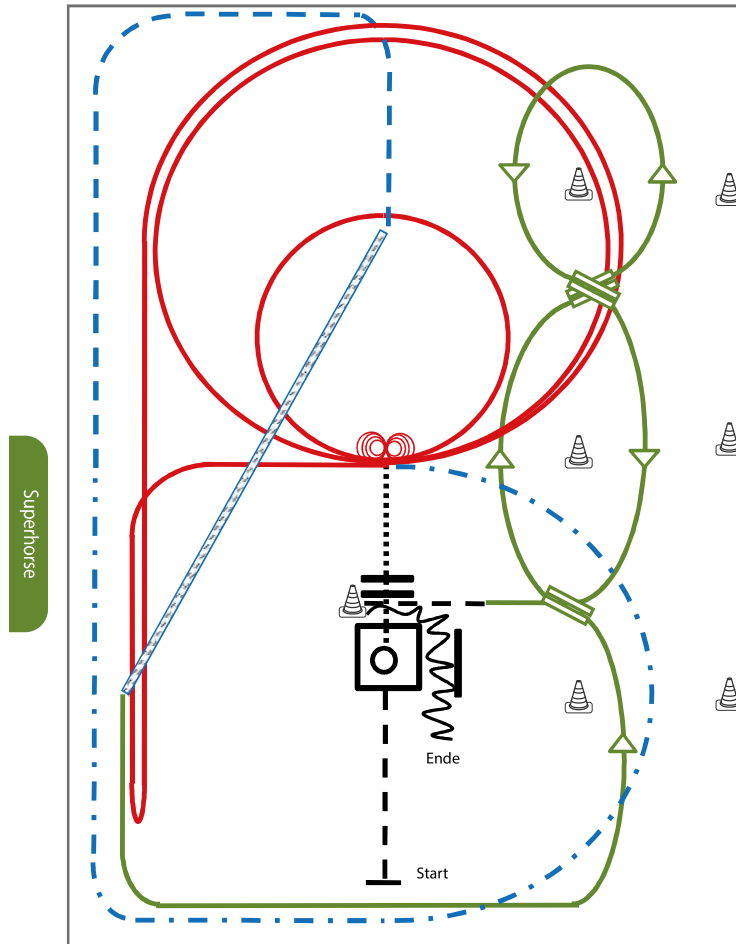

- 1) Jog, Jog in, 360° Turn either way (TH)
- 2) Walk out and Walk over (TH)
- 3) 4 Spins links, 4 ¼ Spins rechts (RN)
- 4) 2 Zirkel Galopp (links), 1. groß und schnell, 2. klein und langsam (RN)
- 5) Galopp (links) auf dem Zirkel, der nicht geschlossen wird, Run Down entlang der langen Seite, Sliding Stop mind. 6,00 m von der Bande entfernt hinter dem Mittelmarker, Rollback rechts, kein Verharren, Lope bis X (RN),
- 6) Extended Trot (RR)
- 7) Trot Corners (RR)
- 8) Two-Track rechts (RR)
- 9) Galoppwechsel auf der Linie (WR)
- 10) Galoppwechsel auf der Linie (WR)
- 11) Galoppwechsel auf der Linie (WR)
- 12) Jog in, Back up (TH)

Legende:

- Schritt
- Trab
- Galopp
- Wechselzone
- Rückwärts





LK 1-3 Showmanship

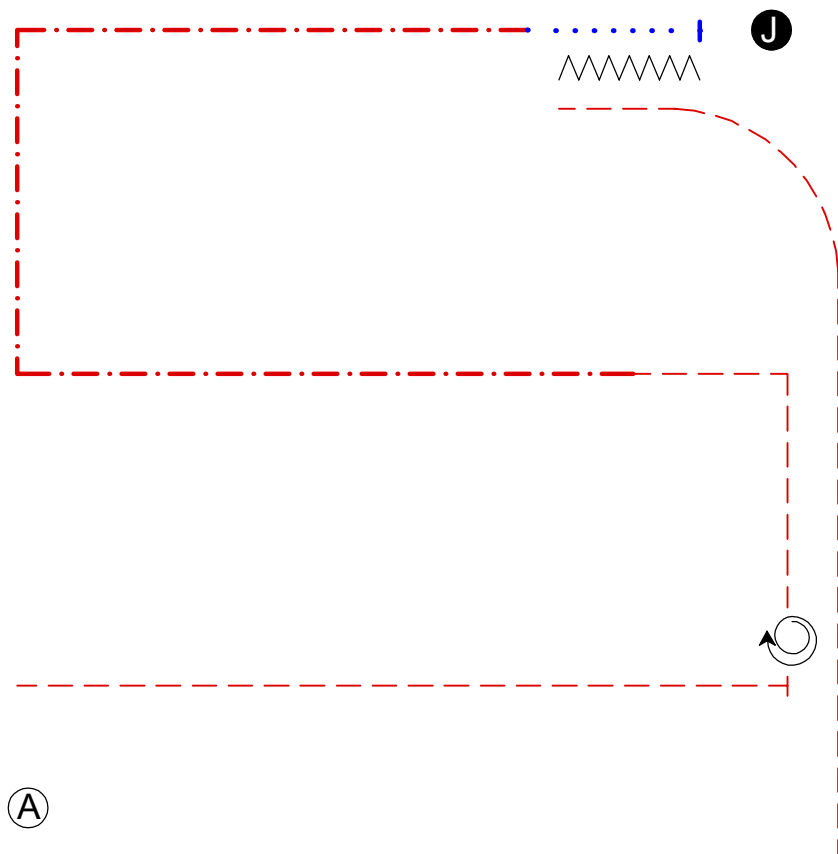

1. Be ready at A
2. Jog, Stop
3. Turn 630° right
4. Jog corner
5. Extd. Jog corners
6. Walk, Stop
7. Set up for Inspection
8. Back up
9. Jog to warm up

- | | |
|----------|-----------|
| ● J | Judge |
| ⊙ A | Marker |
| | Walk |
| ----- | Jog |
| -.-.-.-. | Extd. Jog |
| ~~~~~ | Back |

LK 3 Horsemanship

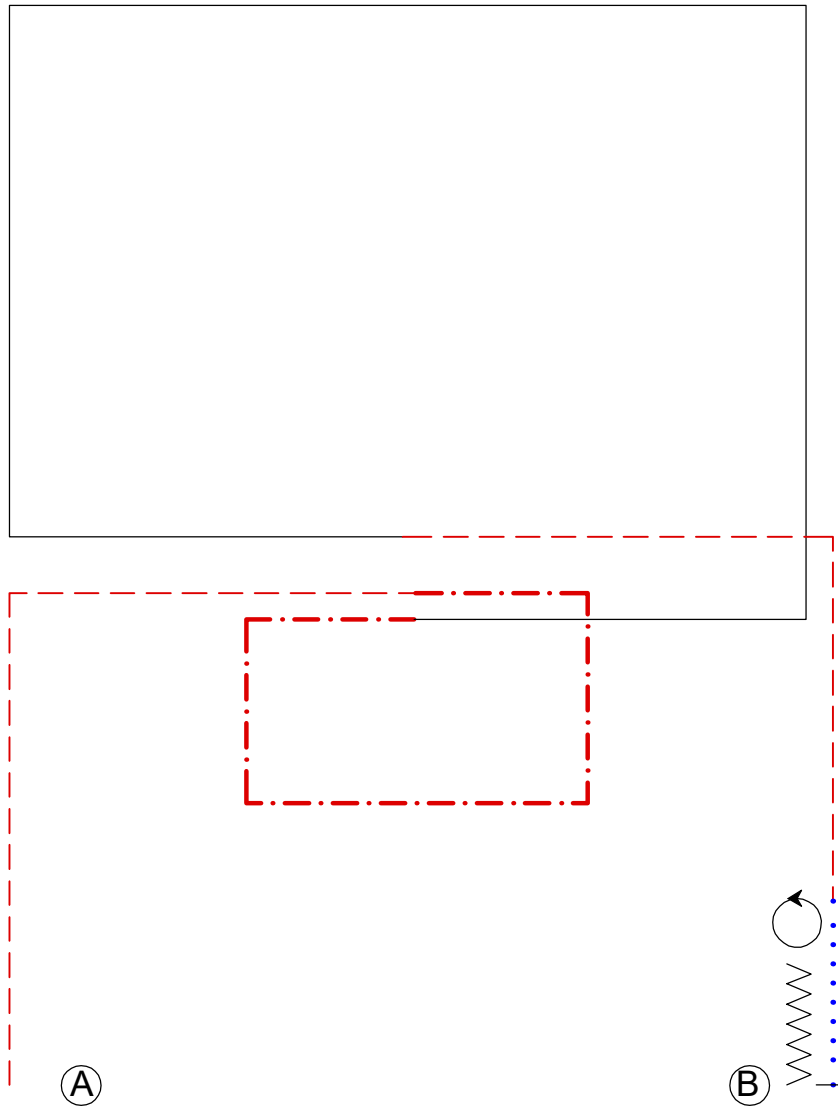

1. Be ready at A
2. Jog corner
3. Extd. Jog corners
4. Lope left lead corners
5. Jog corner
6. Walk, Stop, Back up, 360° turn
opt. r.o.l.

- | | |
|----------|--------------|
| Ⓐ | Marker |
| | Walk |
| ----- | Jog |
| -.-.-.-. | Extended Jog |
| ————— | Lope |
| ————— | Extd. Lope |
| ——//—— | Lead Change |
| ∧∧∧∧∧ | Back |

LK 1,2 Horsemanship

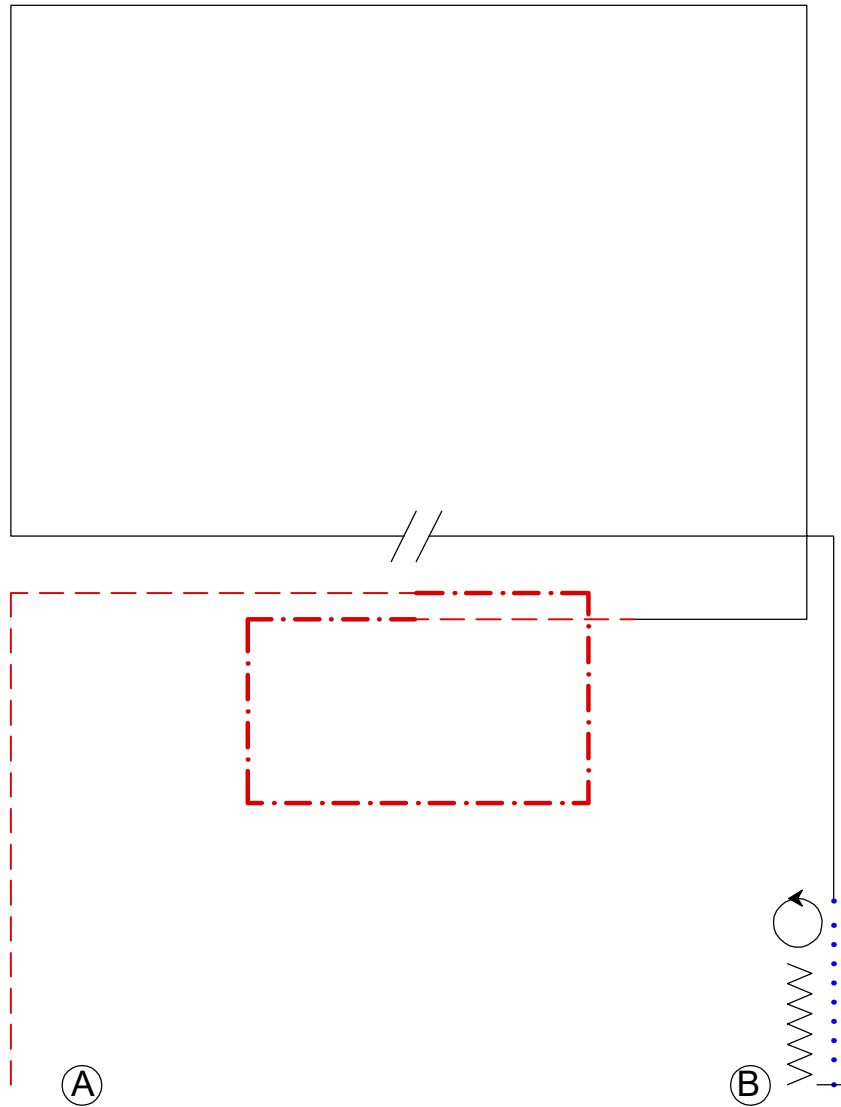

1. Be ready at A, Jog corner
 2. Extd. Jog corners
 3. Jog
 4. Lope left lead corners
 5. Lead change, Lope right lead corner
 6. Walk, Stop, Back up, 360° turn opt. r.o.l.
- | | |
|-------------|--------------|
| Ⓐ | Marker |
| | Walk |
| - - - - - | Jog |
| - . - . - . | Extended Jog |
| ————— | Lope |
| ————— | Extd. Lope |
| ——//—— | Lead Change |
| ∧∧∧∧∧ | Back |

Ranch Riding LK 1,2,3

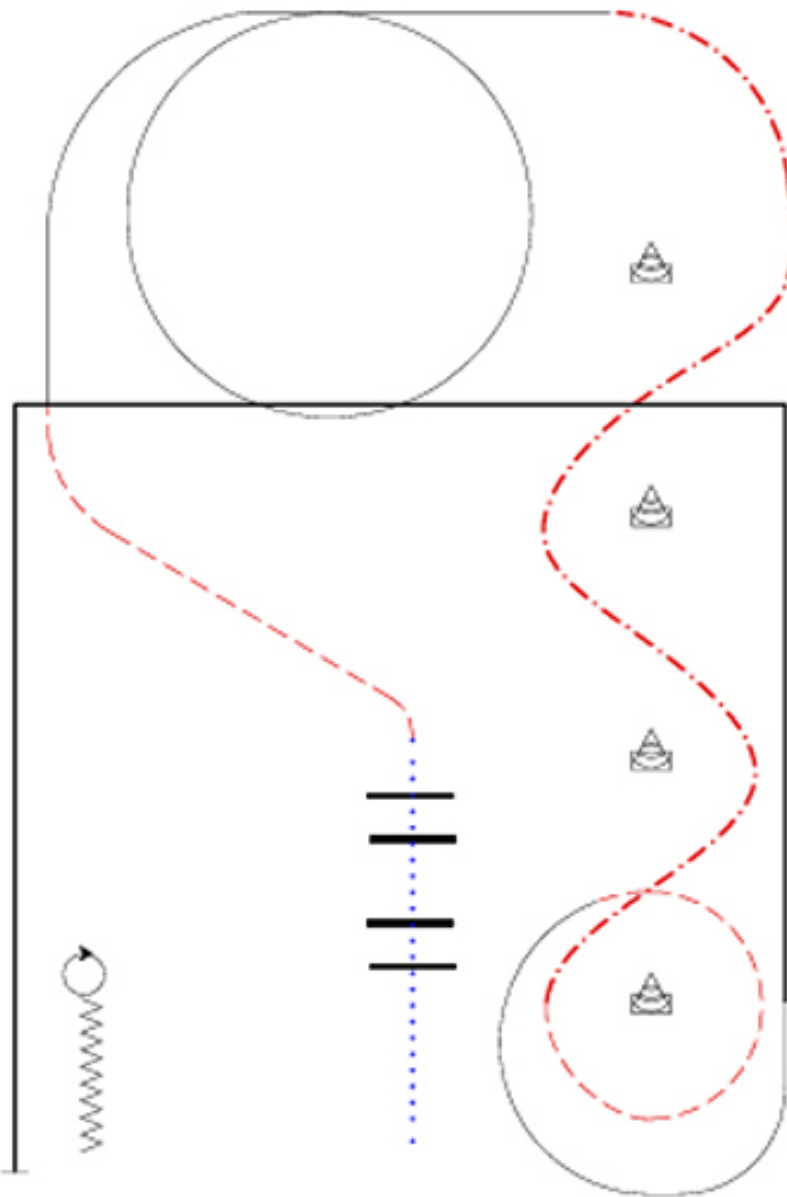

1. Walk, Walk over
2. Trot, Lop r. l., Circle
3. Extd. Trot serpentine
4. Trot, circle
5. Lope left lead
6. Extd. Lope, Stop
7. Back up
8. Turn 720° r.

- | | |
|--|--------------|
|  | Marker |
|  | Walk |
|  | Jog |
|  | Extended Jog |
|  | Lope |
|  | Ext. Lope |
|  | Back |



ALLAROUND
ACADEMY



Reining Pattern 18 (nur für LK 4)

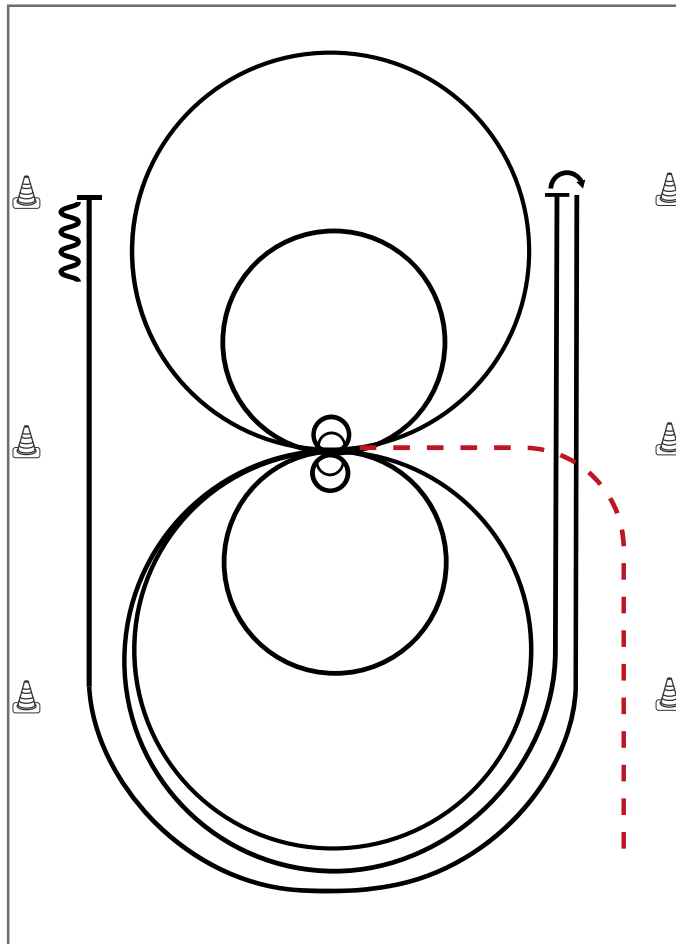

Im Trab zur Mitte der Bahn. Beginn der Aufgabe aus dem Schritt oder Stand

Trab	---
Galopp	—
Rückwärts	⋈

- 1) 2 Spins **rechts**, verharren
- 2) 2 Zirkel **rechts**, 1. groß und schnell, 2. klein und langsam, Stop bei X, verharren
- 3) 2 Spins **links**, verharren
- 4) 2 Zirkel **links**, 1. groß und schnell, 2. **klein** und langsam
- 5) Galopp (**links**) auf dem Zirkel, der nicht geschlossen wird, Run Down entlang der langen Seite, Stop mind. 6,00m von der Bande entfernt hinter dem **Mittelmarker**, Rollback **rechts**, kein Verharren
- 6) Galopp (**rechts**) auf dem Zirkel, der nicht geschlossen wird, Run Down entlang der langen Seite, Stop mind. 6,00m von der Bande entfernt hinter dem **Mittelmarker**, Rückwärtsrichten mind. 3,00m, Verharren

Der Reiter muss das Kopfstück zur Gebisskontrolle vor dem Richter abnehmen.



Reining Pattern 4

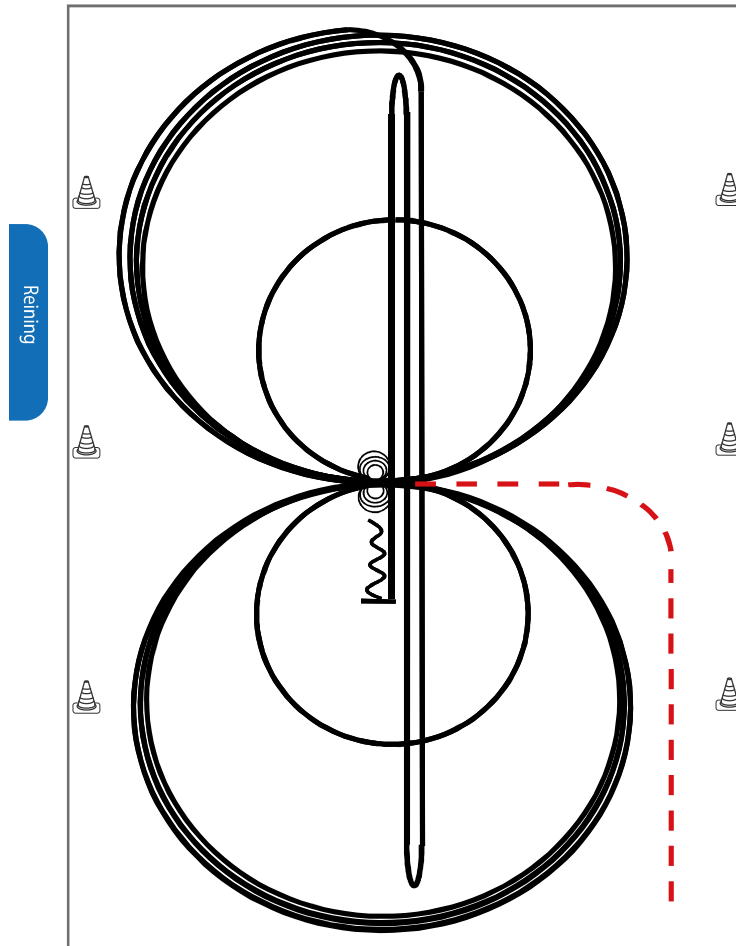

Im Trab zur Mitte der Bahn.

Beginn der Aufgabe aus dem Schritt oder aus dem Stand.

- 1) 3 Zirkel Galopp (**rechts**), 1. + 2. groß und schnell, **3. klein** und langsam, Stop bei X
- 2) 4 Spins **rechts**, Verharren
- 3) 3 Zirkel Galopp (**links**), 1. + 2. groß und schnell, **3. klein** und langsam, Stop bei X
- 4) 4 Spins **links**, Verharren
- 5) 1 Zirkel Galopp (**rechts**) groß und schnell, Galoppwechsel bei X, 1 Zirkel Galopp (**links**) groß und schnell, Galoppwechsel bei X (figure 8)
- 6) Galopp (**rechts**) auf dem Zirkel, der nicht geschlossen wird, Run Down auf der Mittellinie, Sliding Stop hinter dem **Endmarker**, Rollback **rechts**, kein Verharren
- 7) Run Down auf der Mittellinie, Sliding Stop hinter dem **Endmarker**, Rollback **links**, kein Verharren
- 8) Run Down auf der Mittellinie, Sliding Stop hinter dem **Mittelmarker**, Rückwärtsrichten bis zur Mitte der Bahn oder mind. 3,00 m, Verharren

Der Reiter muss das Kopfstück zur Gebisskontrolle vor dem Richter abnehmen.

Trab	-----
Galopp	—————
Rückwärts	~~~~~



Reining Pattern 12

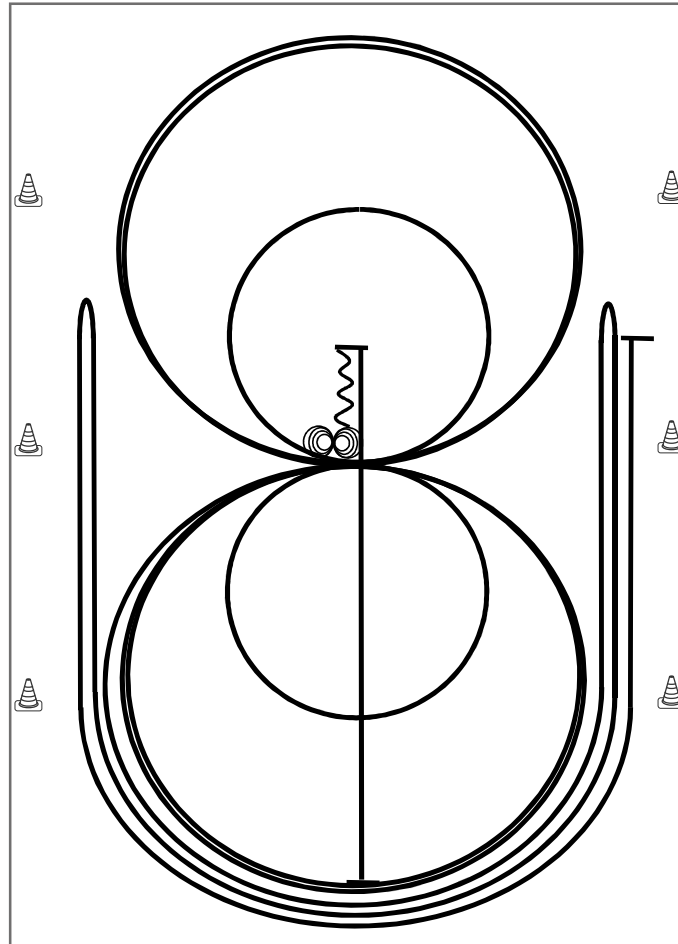

- 1) Run Down auf der Mittellinie, Sliding Stop hinter dem **Mittelmarker**, Rückwärtsrichten bis zur Mitte der Bahn oder mind. 3,00 m, Verharren
- 2) 4 Spins **rechts**, Verharren
- 3) 4¼ Spins **links**, Verharren
- 4) 3 Zirkel Galopp (**links**), 1. + 2. groß und schnell, **3. klein** und langsam, Galoppwechsel bei X
- 5) 3 Zirkel Galopp (**rechts**), 1. + 2. groß und schnell, **3. klein** und langsam, Galoppwechsel bei X
- 6) Galopp (**links**) auf dem Zirkel, der nicht geschlossen wird, Run Down entlang der langen Seite, Sliding Stop mind. 6,00 m von der Bande entfernt hinter dem **Mittelmarker**, Rollback **rechts**, kein Verharren
- 7) Galopp (**rechts**) auf dem Zirkel, der nicht geschlossen wird, Run Down entlang der langen Seite, Sliding Stop mind. 6,00 m von der Bande entfernt hinter dem **Mittelmarker**, Rollback **links**, kein Verharren
- 8) Galopp (**links**) auf dem Zirkel, der nicht geschlossen wird, Run Down entlang der langen Seite, Sliding Stop mind. 6,00 m von der Bande entfernt hinter dem **Mittelmarker**, Verharren

Der Reiter muss das Kopfstück zur Gebisskontrolle vor dem Richter abnehmen.

Trab	---
Galopp	—
Rückwärts	⋈



European
Western
Horse
Breeders

GERMAN

Open

DEUTSCHE MEISTERSCHAFT
WESTERNREITEN
ERWACHSENE
JUGEND
MANNSCHAFT



ERSTE
WESTERNREITER
UNION
PFERDESPORTVERBAND WESTERNREITEN